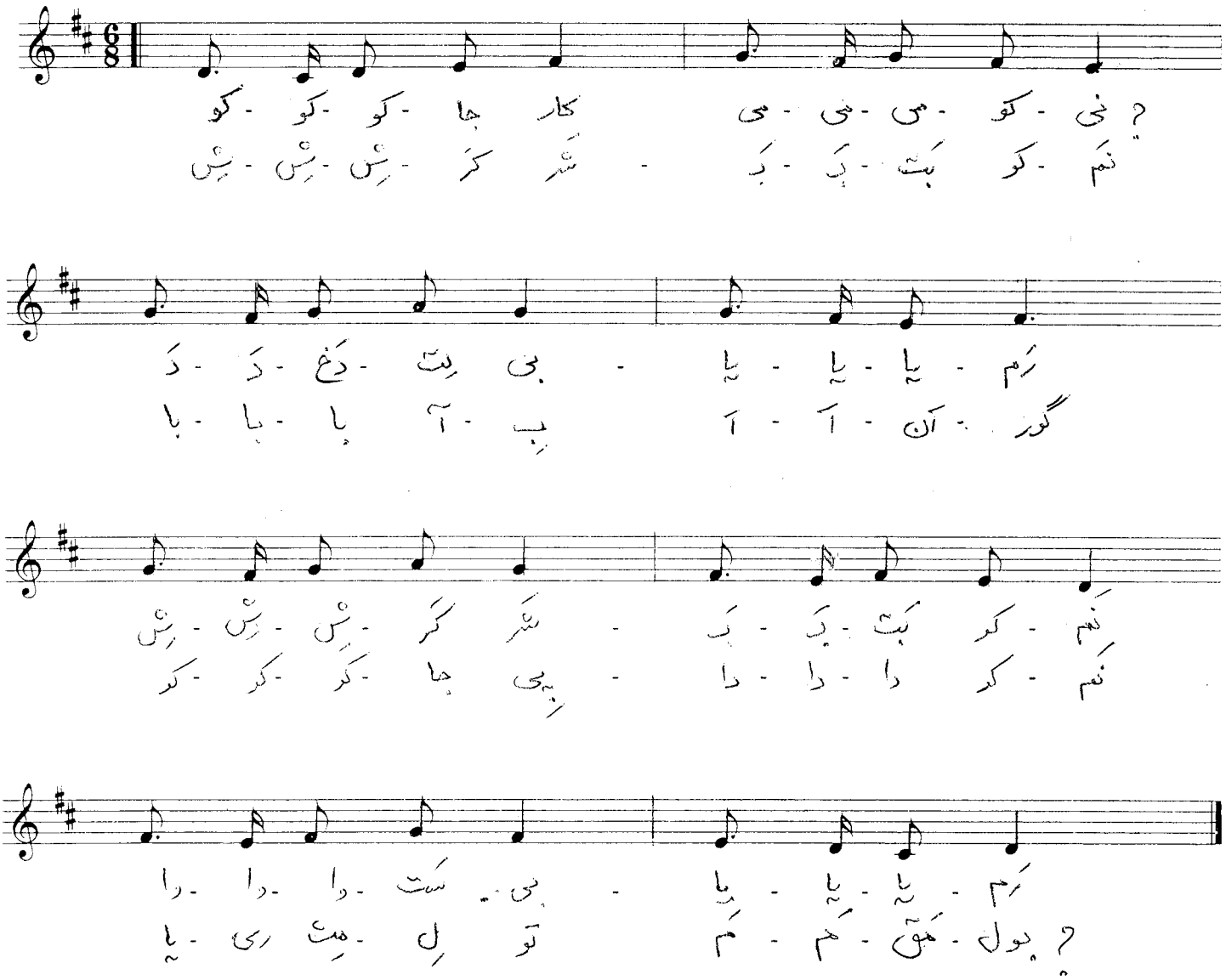کو کو کجا کار می می می کنی